

Eksport certifikat til CER-format

Oprindelig kilde	Datafordeleren
Forfatter	Datafordeleren
Dato for oprettelse	Mar 27, 2019
Version	1.0
Formidler	Maria Klostermann Tapdrup
Dato for seneste ændring - se beskrivelse i historik	Mar 27, 2019

Til brug for tjenestebruger med certifikat skal den offentlige del af certifikatet deles med Datafordeleren.

I Datafordeleren anvendes CER-format ved oprettelse af tjenestebruger med certifikat på Datafordeleren. Normalt vil man have OCESII-certifikat inklusiv private-key i "PKCS12"-format. Nedenfor gennemgås hvorledes certifikatet kan eksporteres til CER-format.

Denne guide er skrevet med udgangspunkt i Windows 7.

Quick Guide - eksport til CER-format

- Undersøg hvilken filtype du har

Find certifikatet - PKCS12 (.p12/.pfx)

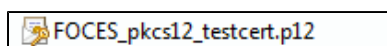

- Afhængig af hvordan din Windows-PC er indstillet kan du se det direkte på filnavnet

Hvis du ikke kan se det på filnavnet (skal slutte på .p12/.pfx), så kan du højreklikke på filen og vælge egenskaber, hvor filtypen vil fremgå.

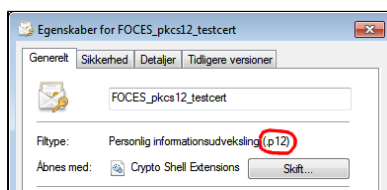

- Importer nu certifikatet i Windows's certificate store

Dobbeltklik på PKCS12-filen

Vinduet guiden certifikatimport kommer til syne

Klik næste

Klik næste

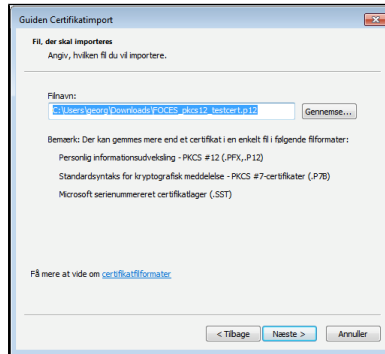

- Klik næste

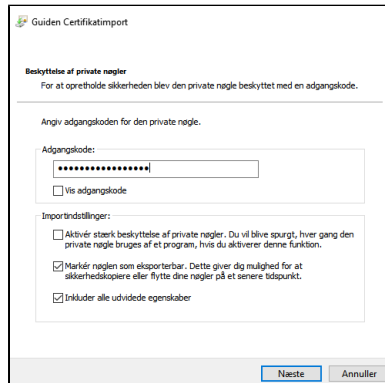

- Eksporter certifikatet

Klik Windows-ikonet nederst til venstre - Start-menuen

I søgefeltet nederst i vinduet indtastes "certmgr.msc"

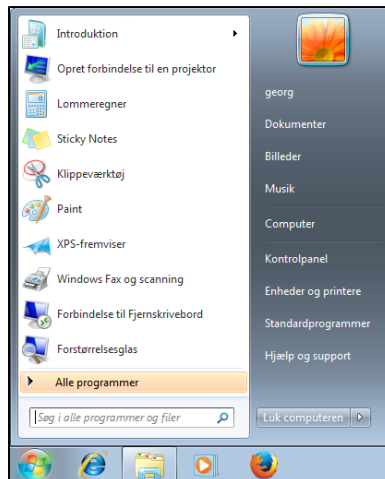

- Klik på "certmgr" i toppen af vinduet

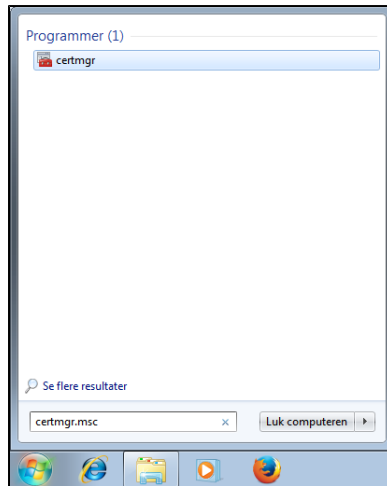

- certmgr kommer til syne.

Til venstre kan man folde mapper ud, ved at klikke på den lille trekant.

Under personligt, klik på mappen certifikater og FOCES-certifikatet kommer til syne i højre side af vinduet

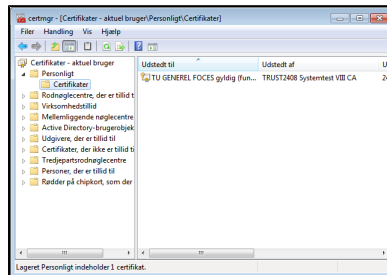

- Højreklik på certifikatet og vælg alle opgaver - eksporter

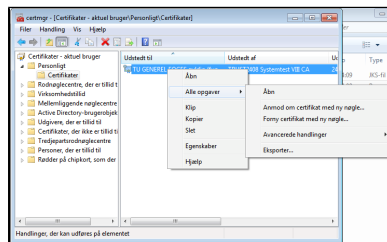

- Klik næste

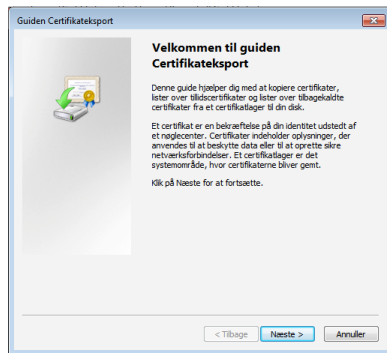

- Vigtigt: Vælg at du ikke vil eksportere den private nøgle

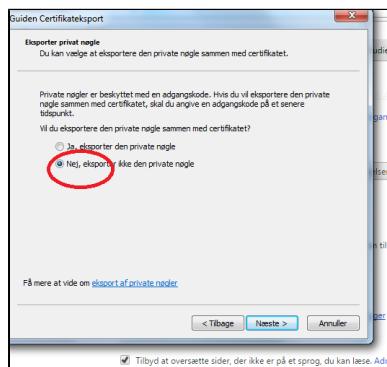

- Vælg DER-binærkode x.509 (.CER)

- Vælg hvor certifikatet skal gemmes

Klik gennemse for at vælge placering

Klik udfør

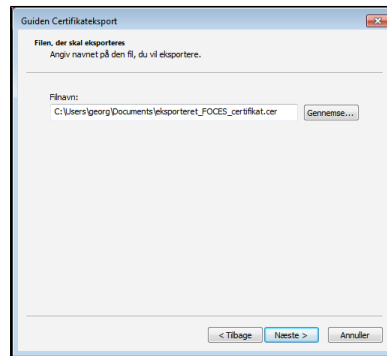
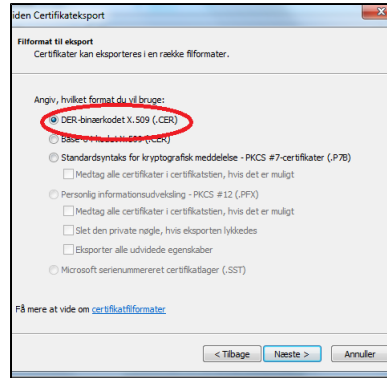

Identificer certifikat, der er tilknyttet en tjenestebruger

Har du oprettet flere tjenestebrugere med forskellige FOCES certifikater, kan du identificere hvilke certifikat, der er tilknyttet tjenestebrugeren via CVR/FID nummer.

- I Selvbetjeningen kan du under fanebladet bruger se de oprettede tjenestebrugere.

På fanebladet for tjenestebruger med certifikat kan du se CVR/FID nummeret.



- Via certmgr.msc kan du fremfinde certifikaterne på din maskine.

Dobbeltklik på dit FOCES certifikat.

Vælg detaljer og marker emne og tryk ok

